

Chrétiens de Sainte-Victoire

Paroisses du Tholonet, Beaurecueil,
St-Antonin-sur-Bayon
Feuille inter-paroissiale

Février 2021

L'AVENIR DE NOS PAROISSES

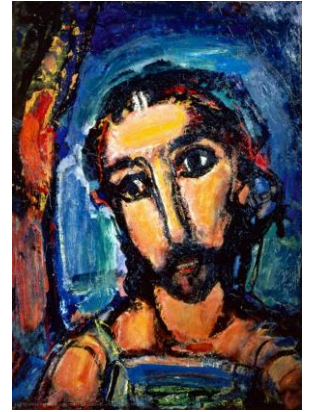

Le Christ.
Georges Rouault (vers 1939)

Sans vouloir paraphraser un général célèbre, je reconnais que, à la suite de l'édito de janvier, plusieurs personnes m'ont posé une question, variée dans ses formes mais identique sur le contenu. Quels sont les critères pour faire évoluer le territoire des paroisses, regrouper des clochers ? Bien que chancelier, je n'ai pas connaissance de critères 'officiels'. De ce que j'ai cru apercevoir et pouvoir comprendre, voici la synthèse, en critère-contenu-indicateur.

- Un premier critère serait évidemment *spirituel*. Sur un territoire donné (proximité géographique et cohérence humaine du bassin de vie), y a-t-il une communauté chrétienne ? Comment cette communauté est-elle « l'Eglise qui célèbre et qui prie » ? Deux indicateurs sont intéressants : celui des Messes et de la participation, celui des conseils et de leur activité.
- Un second critère tout aussi évident serait *missionnaire* : comment la communauté est-elle « l'Eglise en mission » et, plus précisément, en mission d'évangélisation car « l'Eglise n'existe que pour évangéliser » (Paul VI) ? A nouveau deux indicateurs : la catéchèse des enfants et la formation permanente des adultes.
- Un troisième critère serait certainement *pastoral* : la communauté engendre-t-elle à la foi, en particulier pour les grandes étapes de la vie : Baptêmes, Mariages, Obsèques ? L'indicateur des statistiques paroissiales doit nécessairement être affiné pour ne pas faire illusion, en distinguant les résidents effectifs (locaux) des personnes extérieures fraternellement accueillies.
- Avec le 4^e critère, nous arrivons dans le réalisme matériel et *financier*. La communauté est-elle autonome ? C'est-à-dire assume-t-elle ses charges ? Y a-t-il une proportion entre ses dépenses et ses ressources ? Finalement, ne vit-elle pas 'sur la solidarité diocésaine', comprenons 'au-dessus de ses moyens' ? Indicateur : l'équilibre.
- Le 5^e critère nous laisse les pieds bien par terre en étant *immobilier*. La communauté dispose-t-elle de lieux - en bon état - pour célébrer (église), rassembler (salle paroissiale) et résider (presbytère) ? Indicateur : les bâtiments.

Vous voyez que la communauté du Tholonet-Beaurecueil-Saint Antonin « coche un certain nombre de cases ». Mais les choses peuvent être fragiles : témoin, l'appel lancé par nos ministres des finances en janvier. En fait, les clefs de l'avenir ne sont pas à l'Archevêché – qui, bien souvent, n'entérine que le réel. Les clefs de la vitalité d'une paroisse sont donc sur le terrain, dans ses familles, dans ses membres, bref dans nos cœurs. P. Hervé Ch



ANNEE SPECIALE 'LAUDATO SI' : chapitre 5 de l'encyclique :

Que faire ? Comment agir ? En insistant sur le dialogue comme outil, le Pape François discerne plusieurs cercles : la politique internationale, les actions nationales et locales, l'impérative transparence dans le processus de prise de décision, l'économie au service de la plénitude humaine, sciences et religions. Pour prendre soin de la 'maison commune', il est nécessaire que l'action ne soit pas abordée de façon idéologique ou superficielle. Il est aussi nécessaire de refuser la corruption, la préservation des pouvoirs en place, la sortie d'une logique matérialiste d'efficacité et d'immédiateté. Le Pape reprend la problématique d'un 'développement intégral', déjà promu par les encycliques 'Pacem in terris' de Jean XXIII et 'Populorum progressio' de Paul VI.

URGENCE SANITAIRE PROLONGEE JUSQU'AU 31 MARS

Lectures possibles pour nourrir notre réflexion sur la situation actuelle

(téléchargement gratuit sur internet)

Pape François :

- Encyclique '*Fratelli tutti*' sur la fraternité universelle et l'amitié sociale,
- Lettre '*L'Écriture Sainte*' sur l'importance de lire la Bible,

Curie romaine :

- '*Le rajeunissement des paroisses*' (Congrégation pour le Clergé),
- '*La communauté humaine à l'ère de la pandémie*' (Académie pour la vie)

Actes 2020 :

Le nombre entre parenthèses (ext) indique les familles non résidentes accueillies ici :

	2018	2019	2020	Remarques
Baptêmes	16 (12 ext)	22 (8 ext)	11 (7 ext)	Sur 11 couples, 8 concubins
Mariages	17 (6 ext)	11 (9 ext)	1	Annoncés : 10/12 ext, 3 locaux
Obsèques	26 (9 ext)	24 (6 ext)	29 (8 ext)	

I. VIE EUCHARISTIQUE

Le dimanche

Messe à 10h30

1er dimanche (7) à l'église de Beaurecueil

Les autres (14-21-28) à l'église du Tholonet

Du fait des limitations administratives de capacité d'accueil :

2^e Messe à 9h15 église du Tholonet chaque dimanche du mois

En semaine Adoration Eucharistique : Eglise de Beaurecueil Lundi 9h-10h et jeudi 16h-17h	Messes : 9h : mardi-mercredi-vendredi le Tholonet 17h jeudi Beaurecueil 11h samedi 'Messe du marché' à Palette
--	---

Du fait du couvre-feu à 18h, les Messes de 18h15 ont été transférées à 9h.

II. CE MOIS CI (sauf '3^e vague' covid)

Mardi 2 : Présentation du Seigneur : Messe à 9h au Tholonet

Jeudi 4 : église du Tholonet 10h-11h15 : formation mensuelle sur le livre 'Je veux voir Dieu'

Jeudi 11 : rencontre des prêtres d'Aix au Tholonet

Mercredi 17 : entrée en Carême. Cendres à 9h au Tholonet et 17h15 (sans Messe) à Palette.

III. NOTEZ DEJA

Forum spirituel diocésain annoncé pour le 10 avril au 'village camarguais' d'Arles

Année jubilaire St Joseph : 1^{er} mai, fête de St Joseph (modalités à préciser)

ACCUEIL PAROISSIAL

Maison paroissiale

3429 route Cézanne 13100 Le Tholonet

Téléphone 04 42 66 91 62

Permanences téléphoniques : mardi et jeudi de 16h à 18h, vendredi de 11h à 12h.

Courriel secrétariat : lentholonetbeaurecueilstantonin@gmail.com