CHRISME de		SAINT CESAIRE	***3 Janvier 2021*** ***Epiphanie du Seigneur*** Lecture du livre du prophète Isaïe 60, 1 - 6 Psaume 71 Lecture de la lettre de saint Paul apôtre aux Ephésiens 3, 2-3a. 5-6 **Evangile de Jésus Christ selon saint Matthieu 2, 1 - 12**	***Paroisse d'Arles*** Presbytère : 12, Rue du Cloître Tél. 04 90 96 07 38 Mail : paroisse.st.trophime@free.fr Site : www.paroisses-aixarles.fr https://m.facebook.com/ParoisseArles

Pour une sainte année, à l'école des Rois mages

Le temps de Noël est aussi celui des vœux et des bonnes résolutions. Nous pouvons former de nombreux vœux les uns pour les autres, ainsi que pour notre paroisse et l'évangélisation de notre ville. Chacun de nous, en jetant un regard rétrospectif sur l'année 2020, avec les épreuves vécues mais aussi les grâces reçues, est amené à prendre des résolutions sous le regard du Seigneur pour cette nouvelle année.

Les Rois Mages, par les présents qu'ils offrent à l'Enfant-Jésus peuvent inspirer nos résolutions pour nous-mêmes et pour notre vie communautaire paroissiale.

- En offrant leur **or** à Jésus, Souverain Roi, Seigneur des seigneurs, les mages nous montrent où est le vrai trésor et nous invitent à examiner notre vie morale. Jésus est-Il le roi de nos âmes dans tous les domaines de notre vie ou laissons-nous encore quelques pans de notre existence en-dehors du regard de Dieu, par honte, par facilité, par paresse, peut-être ? Prenons la résolution de laisser Jésus régner davantage, en cette année, sur les domaines qui nous paraissent encore insuffisamment convertis à l'Evangile. Une confession régulière peut aussi être le lieu de ce progrès dans notre conversion, sans découragement ni culpabilité, mais avec la patience qui nous vient de l'Esprit Saint.
- En offrant leur **encens** à Jésus, les rois le reconnaissent comme le vrai Dieu et nous indiquent la voie des bonnes résolutions dans notre vie de prière. Où en sommes-nous de notre amitié réelle, profonde avec le Seigneur et de sa fréquentation quotidienne dans la prière ? Quelle résolution puis-je prendre, cette année, pour laisser grandir ce dialogue quotidien avec Jésus, sous la mouvance de l'Esprit Saint ? Prière du matin et du soir, adoration eucharistique, chapelet, louange, messe en semaine... Les possibilités ne manquent pas pour prendre une bonne résolution en ce domaine !
- En offrant leur **myrrhe** à Jésus, ils nous montrent que le corps de Jésus aura besoin d'être soigné au moment de sa sépulture. Le corps de Jésus a encore besoin d'être soigné aujourd'hui, avec une urgence peut-être nouvelle, à travers le corps des pauvres, des malades, des personnes isolées, désespérées. Comment pouvons-nous, chacun et ensemble, prendre de bonnes résolutions pour cette nouvelle année, afin que le service de la charité concrète puisse grandir cette année à Arles ?

En cette fête de l'Epiphanie, le mystère de l'Incarnation est révélé à toutes les nations ! Le Fils de Dieu fait homme nous rappelle que la dignité de chaque vie humaine trouve sa source en Lui. Que cette année 2021 soit celle d'une unité toujours plus grande entre notre amour de Dieu puisé dans la contemplation et notre service concret du prochain, des plus-petits qui sont le visage du Christ pour nous.

Don Antoine BARLIER + prêtre

Don Jean-Yves Urvoy Roslin, curé d'Arles,
Don Antoine Barlier, Don Louis-Gabriel Eschbach et l'abbé Florian Frigot, prêtres,
Don Pierre-Auguste de Vilmarest, diacre, et Ghislain Merle, séminariste,
vous souhaitent, dans la lumière de la Nativité une
Sainte année 2021

Pour nous retrouver en cette nouvelle année et pour fêter l'Epiphanie, rendez-vous au presbytère ce 3 janvier après les Vêpres et le Salut du Saint Sacrement pour la galette des rois partagée.

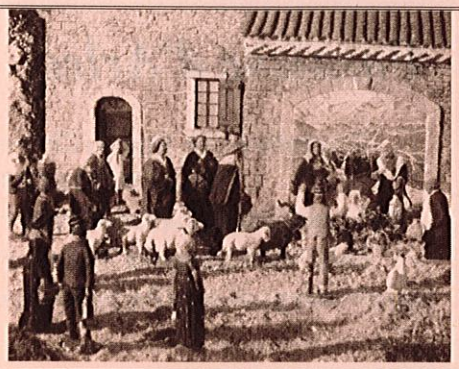

Voici les horaires d'ouverture des différentes églises, où se parcourt le ***"chemin arlésien des crèches":***

- **Saint-Trophime** (crèche prêtée par le salon des santonniers) : chaque jour, de 8h à 19h

- **La Major** (crèche préparée par Philippe Féret et son équipe) : dimanche 3 janvier, de 14h à 17h

Ouverture de N-D la Major en janvier ;
les Mercredi, Vendredi, Samedi et dimanche de 14h à 17h

- **Saint-Julien** (crèche des Gardians préparée par Philippe Féret et la confrérie) : dimanche 3 de 14h30 à 16h30. Les Mercredi - Vendredi - Samedi - Dimanche de janvier de 14h à 16h 30

- ***Un grand merci à Philippe Féret et à son équipe, à la confrérie des Gardians et à l'équipe du Salon des santonniers pour les belles crèches !***

Semaine du 3 au 10 janvier 2021

Dimanche 3 janvier Solennité de l'Epiphanie	9h 00 9h 00 9h 15 **10h 00** **10h 00** **11h 00** 16h 00 17h 00	Messe à La Sainte Famille *(pour Dolorès AGUILAR LAO (d) - Madeleine* Messe à l'Emmanuel *(pour Béatrice VELLILA (d))* *I BERNES (d))* Messe à Albaron **Caté des enfants** au presbytère **Ecole de la Foi : Ecriture Sainte : l'enfance de Jésus.** Intervenant : Don Pierre-Auguste de VILMAREST **Grand-Messe dominicale à Saint-Trophime** *(pour Thérèse MANSON (d) – Jean-Claude BARBIER (d))* Adoration eucharistique et confessions à Saint-Trophime - Vêpres solennelles et Salut du Saint Sacrement suivie de la galette des rois partagée au presbytère	
Lundi 4 ***Férie au temps de Noël***	6h 45 18h 30	Adoration eucharistique du ***groupe des Hommes*** Messe à Saint-Trophime	***A l'oratoire de l'Emmanuel*** ***Laudes:*** *Dimanche et lundi* à 8h 00 du mardi au samedi à 7h 30 ***Vêpres*** Lundi - Mercredi Vendredi - Dimanche à 17h 30 ***Chapelet*** Mardi à 17h 30 ***Complies*** *Lundi - Mardi* *Mercredi - Jeudi* *Vendredi -* *Dimanche* *à 21h 00*
Mardi 5 ***Férie au temps de Noël***	8h 30 17h 45 18h 30	Messe à Saint-Trophime précédée des Laudes Confessions à Saint-Trophime Messe à Saint Trophime suivie des vêpres	
Mercredi 6 ***Férie au temps de Noël***	8h 30 17h 45 18h 30	Messe à Saint-Trophime précédée des Laudes Confessions à Saint-Trophime Messe à Saint-Trophime suivie des Vêpres	
Jeudi 7 ***Férie au temps de Noël***	8h 30 9h 00 17h 45 18h 30	Messe à l'Emmanuel à 18h Adoration eucharistique à l'Emmanuel Confessions à Saint-Trophime Messe à Saint-Trophime suivie de l'adoration eucharistique Complies à 19h 30	
Vendredi 8 ***Férie au temps de Noël***	8h 30 17h 45 17h 30 18h 30 19h 30	Messe à Saint-Trophime précédée des Laudes Confessions à Saint-Trophime à 20h 30 **Aumônerie des collégiens** Messe à Saint-Trophime suivie des Vêpres à 21h 45 **Aumônerie des lycéens**	
Samedi 9 ***Férie au temps de Noël***	8h 30 10h 30 18h 30	Messe à La Major précédée des laudes à midi : Confessions à Saint Trophime Messe anticipée à l'Emmanuel	
Dimanche 10 janvier Baptême du Seigneur	9h 00 9h 00 9h 00 **10h 00** **10h 00** **11h 00** 16h 00 17h 00	Messe à La Sainte Famille Messe à Saint-Pierre de Trinquetaille Messe à Sainte-Thérèse de Pont-de-Crau **Caté des enfants** au presbytère **Ecole de la Foi : Lectio divina** partagée - Intervenant : Sœur Rose **Grand-Messe dominicale à Saint-Trophime** *(pour Marie-Rose BUSCA (d))* Adoration eucharistique et confessions à Saint-Trophime - Vêpres solennelles et Salut du Saint Sacrement	

Messes au Prieuré de Bouchaud : le Dimanche à 10h - Tous les jours de la semaine à 11h