Chrétiens de Sainte-Victoire

Paroisses du Tholonet, Beaurecueil, St-Antonin-sur-Bayon

Feuille inter-paroissiale

Juillet-août 2021

Cathédrale de Kontum (Vietnam, 1913)

PRESENCES DE JESUS

Voici revenir l'été. Et l'épidémie de covid-19 n'est pas si loin dans nos mémoires… Comment vivrons-nous ces vacances si particulières ? Nous n'aurons pas tous l'opportunité de découvrir les hauts plateaux du centre-Vietnam qu'évoque la photo de la cathédrale de Kontum ci-dessus. Un petit livre de Chiara Lubich (1920-2008), fondatrice des Focolari, m'incite à vous inviter à saisir six occasions de rencontrer Jésus. Quelles sont ces 6 modes de présence de Jésus ? Les voici.

1. Jésus est la **Parole** du Père. Nous pourrons l'écouter en lisant l'Ecriture Sainte, en prenant le soin d'ouvrir notre Bible et de la parcourir un peu chaque jour,
2. Jésus est présent réellement dans l'**Eucharistie,** Pain de Vie éternelle. En communiant, nous commençons l'union avec Lui qui s'accomplira dans l'éternité.
3. Jésus prend aussi le visage de celui ou celle que nous rencontrons : c'est le « sacrement du **frère** ». Comment vais-je découvrir la présence de Jésus dans l'autre ?
4. L'Ecriture nous dit encore que les **petits et les pauvres** sont présence de Dieu. C'est bien quelque chose de dérangeant. Comment nous laissons-nous surprendre par eux ?
5. Le pire arrive maintenant : à cause de l'Esprit Saint, nous croyons que Jésus est présent dans la **hiérarchie de l'Eglise**. Comment recevons-nous et travaillons-nous l'enseignement du Magistère des successeurs des Apôtres ?
6. Dans l'Evangile, Jésus déploie une véritable « spiritualité de l'**unité** » à travers un 'être-en-communion' dans chaque relation. Accepterons-nous de voir la bouteille à moitié pleine plutôt qu'à moitié vide dans chacune de nos rencontres ?

Finalement, ces six points sont très concrets. Bon été sur ce beau chemin spirituel avec Jésus.

HCh+

Famille Amoris Laetitia Année 2021 - 2022	**L'EXHORTATION APOSTOLIQUE « LA JOIE DE L'AMOUR »** (19 MARS 2016) **EN 20 MOTS CLEF** (4 ET FIN)	
M comme	MISERICORDE	*Consolider les mariages est plus important qu'une pastorale des échecs* (§ 307), *Poser des conditions à la miséricorde… est la pire façon de liquéfier l'Evangile* (§ 311)
P comme	PROCREATION	Un chapitre entier de l'exhortation sur la fécondité : Responsabilité et rayonnement pour une 'culture de la rencontre'
R comme	REALISME	*Jésus propose un idéal exigeant mais ne renonce jamais à une proximité compatissante* (§38) : *ne nous désespérons pas de nos limites mais ne renonçons à la plénitude* (§ 325)
S comme	SACREMENT	Un geste privilégié de l'amour de Dieu qui nous sauve : à vivre précieusement pour l'amour humain dans le mariage
	SOUCI PASTORAL	C'est l'attention du Pape François, en écho à l'Evangile du bon samaritain (Lc 10) qui prend sur ses épaules un blessé de la vie.

*****

URGENCE SANITAIRE PROLONGEE JUSQU'AU 30 SEPTEMBRE

I. MESSES DOMINICALES CET ETE

Jusqu'au 12 juillet : 9h15 au Tholonet
10h30 à Beaurecueil le 4 juillet, au Tholonet le 11 juillet

Les dimanches 18-25 juillet,
1er-8-15 et 22 août :
Messe à 18h30.
le 1er août à Beaurecueil, les autres dimanches au Tholonet.

Je tiens à remercier très chaleureusement :

- les Pères Eric Ledanois et Thierry Charpentier qui assurent la Messe dominicale,
- le diacre André Barnouin, qui a accepté d'assurer les éventuelles obsèques.

Grâce à leur dévouement fraternel, il m'est possible de vivre ma retraite annuelle. J'associe à ces remerciements le Père René Chavent, résident à Puyloubier, qui avait également accepté de rendre service mais dont le récent décès n'a pas permis de concrétiser cette attention.

Au moment où le Père Eric Ledanois quitte le diocèse, je le remercie vivement au nom de la communauté pour les services qu'il a rendus sur les paroisses.

En fonction de la situation sanitaire, l'horaire des Messes dominicales sera précisé fin août.

II. AUTRES INFORMATIONS

Les 24 juillet et 21 août, mariages dans la famille Aubrun,
célébrés dans l'ancienne chapelle du domaine Saint Joseph.

Cette année encore, du fait de l'épidémie du covid-19, la circulation aérienne, la décision de notre Archevêque de ne pas accueillir des prêtres remplaçants (cf annexe) mais aussi l'état des finances diocésaines ne rendent pas possibles l'accueil du Père Joachim. Nous lui disons toute notre amitié fraternelle et espérons que son ministère au Bénin lui donne joie spirituelle et satisfaction pastorale.

III. NOTEZ DEJA

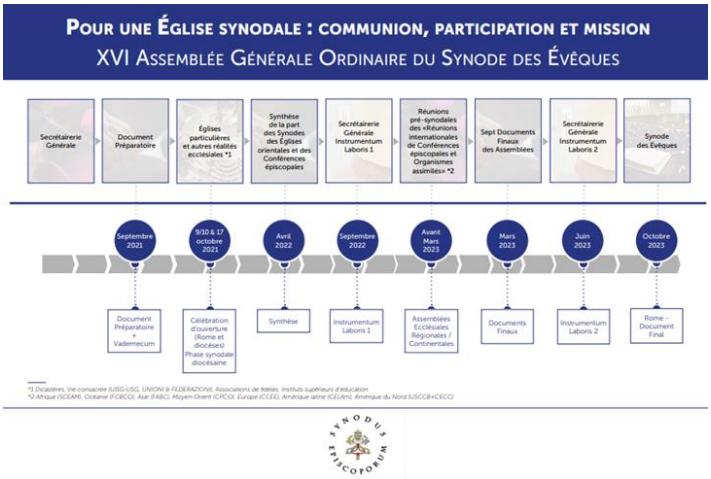

Le Pape François propose à chaque communauté d'Eglise un parcours sur 2 ans :

- *Octobre 2021* : lancement par le Pape et dans chaque diocèse,
- ***D'octobre 2021 à avril 2022* : phase diocésaine, sur la base d'un vademecum et d'un questionnaire.**
- *Sept*. 2022 : premier document de travail.
- *De septembre 2022 à mars 2023*, phase continentale.
- *Juin 2023 :* second document de travail.
- *Octobre 2023* : étape romaine avec des Evêques du monde entier.